MADRID RÍO living

VIVIENDA TIPO V–1D–A

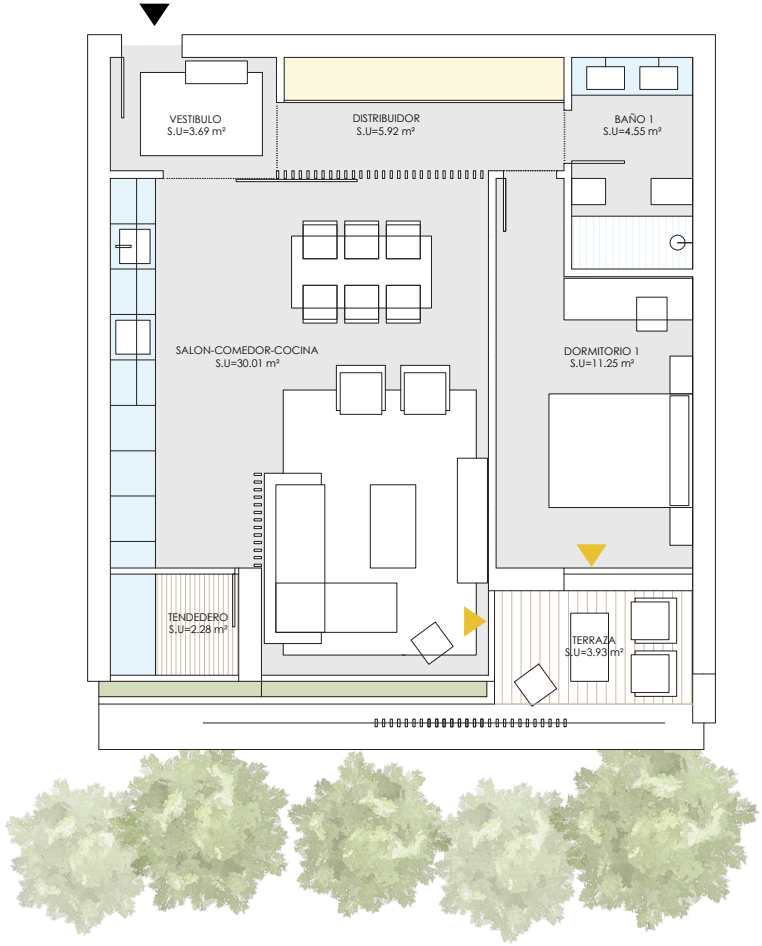

SUPERFICIES - Vivienda Tipo 1A

Estancia (Uso)	Sup. (m²)
SUPERFICIES ÚTILES	
Vestíbulo	3,69
Salón - Comedor - Cocina	30,01
Distribuidor	5,92
Dormitorio 1	11,25
Baño 1	4,55
Total Sup. Útil Interior	55,42
Tendedero	2,28
Terraza	3,93
Total Sup. Útil Exterior	6,21
Total Sup. Útil	61,63
SUPERFICIES CONSTRUIDAS	
Total Sup. Construida Interior	61,20
Total Sup. Construida Exterior	8,40
Total Sup. Constr. (s/Comunes)	69,60
Total Sup. Constr. (c/Comunes)	78,63

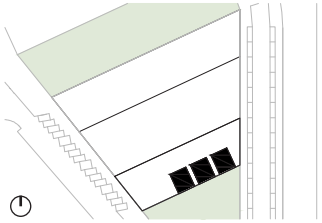

Proyecto: LOPEZ Y TENA ARQUITECTOS

Gestiona: CORE ARJUSA

Promueve: **Madrid Río Homes, s. coop. mad.**

0 0.5 1 5

Todos los datos contenidos en este documento son meramente informativos no contractuales ni vinculantes y podrán ser modificados por la dirección facultativa, órganos de dirección de la cooperativa o Asamblea. Las superficies son aproximadas. Se informa expresamente que el mobiliario que ilustra los planos y las infografías no se encuentra incluido en la promoción. Así mismo, el paisajismo, tanto interior como exterior de la parcela, es una licencia artística, sin correlación con la realidad o el proyecto. La información establecida por el real decreto 515 de 21/04/89, sobre defensa de los consumidores en cuanto a la información a suministrar, se encuentra a su disposición en las oficinas de Madrid Rio Homes Soc. Coop. Mad. en la calle Sagasta 28 3º de Madrid.